GMINA DUSZNIKI- PLAN OGÓLNY

ZAŁĄCZNIK GRAFICZNY NR 2 DO UZASADNIENIA PLANU OGÓLNEGO GMINY DUSZNIKI

1:10 000

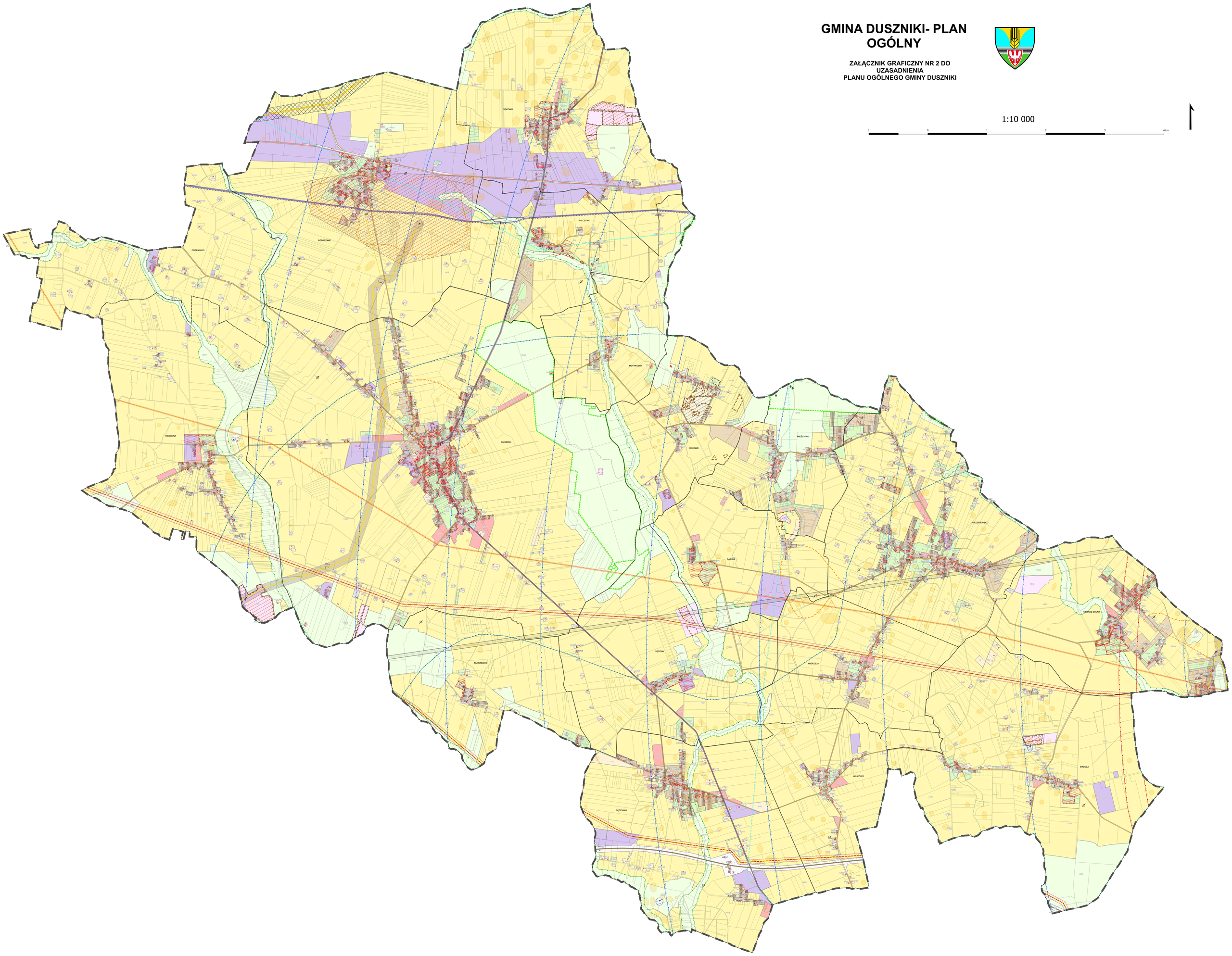

OZNACZENIA

1. GRANICE ADMINISTRACYJNE

- GRANICA GMINY DUSZNIKI
- GRANICE OBRĘBÓW GMINY DUSZNIKI

2. WALORY PRZYRODNICZO - KRAJOBRAZOWE

- POMNIKI PRZYRODY ŻYWEJ (OKAZAŁE DRZEWA)
- REZERWAT PRZYRODY "DUSZNICZKI"
- GRANICA SPECJALNYCH OBSZARÓW OCHRONY "GRĄDY BYTYŃSKIE", PLH300051, NATURA 2000
- GRANICA KORYTARZY EKOLOGICZNYCH DOLIN RZECZNYCH
- GRANICA GŁÓWNEGO ZBIORNIKA WÓD PODZIEMNYCH GZWP NR 145 DOLINA KOPALNA SZAMOTUŁY-DUSZNIKI
- GRANICA GŁÓWNEGO ZBIORNIKA WÓD PODZIEMNYCH GZWP NR 146 SUBZBIORNIK JEZIORO BYTYŃSKIE - WRONKI - TRZCIEL

3. ZŁOŻA SUROWCÓW, ODWIERTY, OBSZARY, TERENY GÓRNICZE,

ODWIERTY

- ODWIERT ISTNIEJĄCY
- ODWIERT ZLIKWIDOWANY WRAZ ZE STREFĄ OCHRONNĄ
- STREFA OCHRONNA ODWIERTÓW CZYNNYCH

ZŁOŻA SUROWCÓW NATURALNYCH

- GAZY ZIEMNE
- KRUSZYWA NATURALNE
- WODY TERMALNE

TERENY I OBSZARY GÓRNICZE

- OBSZARY GÓRNICZE
- TERENY GÓRNICZE

4. WALORY KULTUROWE

- OBIEKTY WPISANE DO REJESTRU ZABYTKÓW
- GRANICE ZABYTKOWYCH PARKÓW PODWORSKICH
- ZESPOŁY DWORSKO-FOLWARCZNE
- STANOWISKA ARCHEOLOGICZNE WPISANE DO REJESTRU ZABYTKÓW
- STREFA OCHRONY STANOWISK ARCHEOLOGICZNYCH
- STREFA ŚCISŁEJ OCHRONY STANOWISK ARCHEOLOGICZNYCH

5. KOMUNIKACJA DROGOWA I INFRASTRUKTURA TECHNICZNA

KOMUNIKACJA_DROGOWA

- DROGA KRAJOWA - AUTOSTRADA A2
- DROGA KRAJOWA NR 92
- DROGA WOJEWÓDZKA
- DROGI POWIATOWE

INFRASTRUKTURA TECHNICZNA - ELEKTROENERGETYKA

- STACJA ELEKTROENERGETYCZNA WN 110/kV/SN GŁÓWNY PUNKT ZASILANIA DUSZNIKI
- PRZESYŁOWA LINIA ELEKTROENERGETYCZNA 400 kV "PLEWISKA-KRAJNIK"
- PAS TECHNOLOGICZNY PRZESYŁOWEJ LINII ELEKTROENERGETYCZNEJ 400 kV "PLEWISKA-KRAJNIK", NA TERENIE KTÓREGO OBOWIĄZUJĄ OGRANICZENIA JEGO UŻYTKOWANIA I ZAGOSPODAROWANIA,
- PRZESYŁOWA LINIA ELEKTROENERGETYCZNA 2 x 400 kV "PLEWISKA -BACZYNA"
- PAS TECHNOLOGICZNY PRZESYŁOWEJ LINII ELEKTROENERGETYCZNEJ 2 x 400 kV "PLEWISKA -BACZYNA", NA TERENIE KTÓREGO OBOWIĄZUJĄ OGRANICZENIA JEGO UŻYTKOWANIA I ZAGOSPODAROWANIA,
- LINIE ELEKTROENERGETYCZNE WYSOKIEGO NAPIĘCIA 110 kV RELACJI GPZ DUSZNIKI - SE PLEWISKA ORAZ GPZ DUSZNIKI - GPZ PNIEWY
- PASY OCHRONY FUNKCYJNEJ LINII ELEKTROENERGETYCZNYCH WYSOKIEGO NAPIĘCIA 110 kV

INFRASTRUKTURA TECHNICZNA - GAZOCIĄGI I RUROCIĄGI NAFTOWE TRANZYTOWE

- GAZOCIĄG TRANZYTOWY WYSOKIEGO CIŚNIENIA DN 1400 JAMAŁ - EUROPA ZACHODNIA
- STREFA OCHRONNA GAZOCIĄGU TRANZYTOWEGO WYSOKIEGO CIŚNIENIA DN 1400 JAMAŁ - EUROPA ZACHODNIA , ODLEGŁOŚCI PODSTAWOWE GAZOCIĄGU OD OBIEKTÓW TERENOWYCH
- RUROCIĄGI NAFTOWE DN 500 I DN 800
- STREFA BEZPIECZEŃSTWA DLA RUROCIĄGÓW NAFTOWYCH DN 500 I DN 800

INFRASTRUKTURA TECHNICZNA ZWIĄZANA Z EKSPLOATACJĄ ZŁÓŻ I PRZESYŁEM GAZU ZIEMNEGO

- OŚRODEK GRUPOWY (OG) DUSZNIKI
- STACJA REDUKCYJNO - POMIAROWA SRP CERADZ
- STACJA GAZOWA DUSZNIKI
- GAZOCIĄGI I RUROCIĄGI CZYNNE
- GAZOCIĄGI I RUROCIĄGI NIECZYNNE
- STREFA KONTROLOWANA WZDŁUŻ GAZOCIĄGÓW I RUROCIĄGÓW

INFRASTRUKTURA RADIOWO - TELEWIZYJNA, TELEKOMUNIKACYJNA

- ŚWIATŁOWÓD
- PAS ŁĄCZNOŚCI RADIOWO-TELEWIZYJNEJ

GRANICE STREFY OGRANICZONEJ WYSOKOŚCI ZABUDOWY LOTNICZEGO URZĄDZENIA NAZIEMNEGO - RADARU METEOROLOGICZNEGO POZNAŃ - WYSOGOTOWO ORAZ RADARU DOZOROWANIA

- MAKSYMALNY ZASIĘG OGRANICZENIA WYSOKOŚCI DOTYCZĄCY WSZYSTKICH OBIEKTÓW BUDOWLANYCH
- MAKSYMALNY ZASIĘG OGRANICZENIA WYSOKOŚCI JEDYNIE DLA TURBIN WIATROWYCH

6. OSUWISKA

- OSUWISKA

7. STREFY PLANISTYCZNE

- SW — STREFA WIELOFUNKCYJNA Z ZABUDOWĄ MIESZKANIOWĄ WIELORODZINNĄ
- SJ — STREFA WIELOFUNKCYJNA Z ZABUDOWĄ MIESZKANIOWĄ JEDNORODZINNĄ
- SZ — STREFA WIELOFUNKCYJNA Z ZABUDOWĄ ZAGRODOWĄ
- SU — STREFA USŁUGOWA
- SP — STREFA GOSPODARCZA
- SR — STREFA PRODUKCJI ROLNICZEJ
- SI — STREFA INFRASTRUKTURALNA
- SN — STREFA ZIELENI I REKREACJI
- SC — STREFA CMENTARZY
- SG — STREFA GÓRNICTWA
- SO — STREFA OTWARTA
- SK — STREFA KOMUNIKACYJNA

8. MIEJSCOWE PLANY ZAGOSPODAROWANIA PRZESTRZENNEGO

- GRANICE OBOWIĄZUJĄCYCH MIEJSCOWYCH PLANÓW ZAGOSPODAROWANIA PRZESTRZENNEGO

9. OBSZAR UZUPEŁNIENIA ZABUDOWY

- OBSZAR UZUPEŁNIENIA ZABUDOWY
- BUDYNKI WYKORZYSTANE DO OBSZARU UZUPEŁNIENIA ZABUDOWY

10. GRANICE DZIAŁEK EWIDENCYJNYCH

- GRANICE DZIAŁEK EWIDENCYJNYCH Z BAZY DANYCH, O KTÓRYCH MOWA W PRZEPISACH ODRĘBNYCH