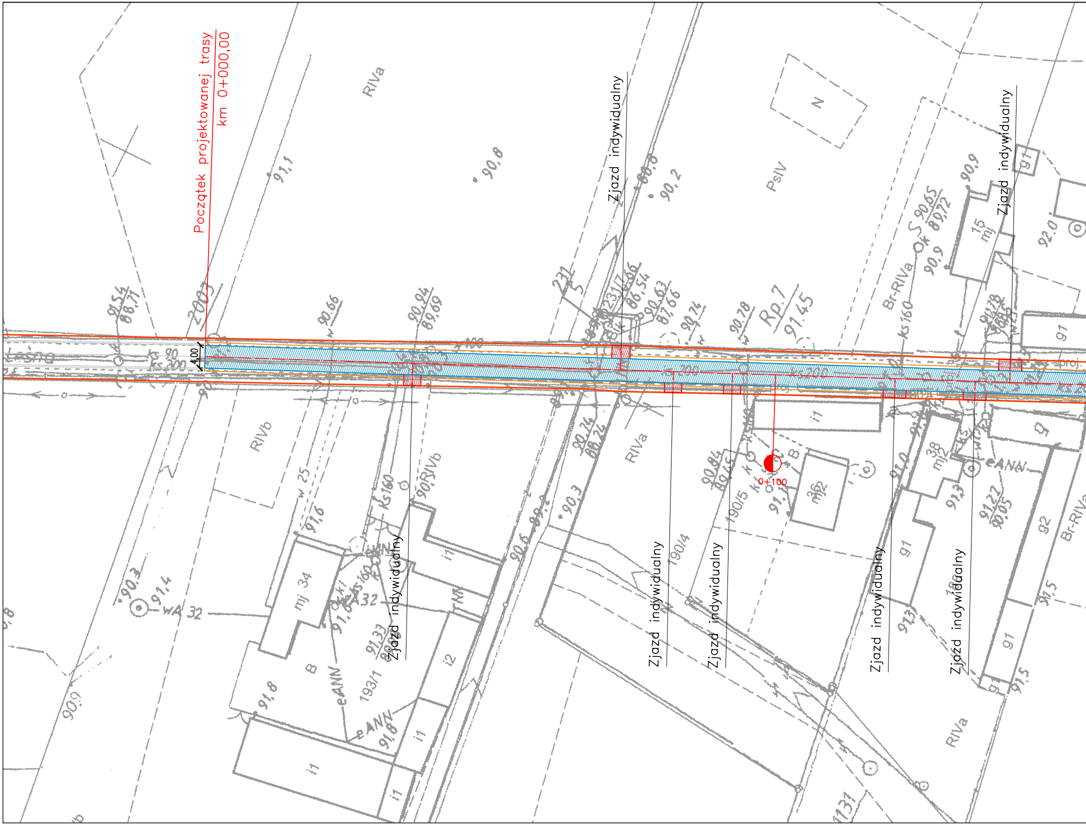
Początek projektowanej trasy
km 0+000,00
4,00
Zjazd indywidualny
Zjazd indywidualny
Zjazd indywidualny
Zjazd indywidualny
Zjazd indywidualny
Zjazd indywidualny
Zjazd indywidualny
0+100
RIVa
RIVb
PsIV
Br-RIVa
Rp.7
91,45
mj 34
38 mj2
15 mj
36 mj2
ks160
eANN

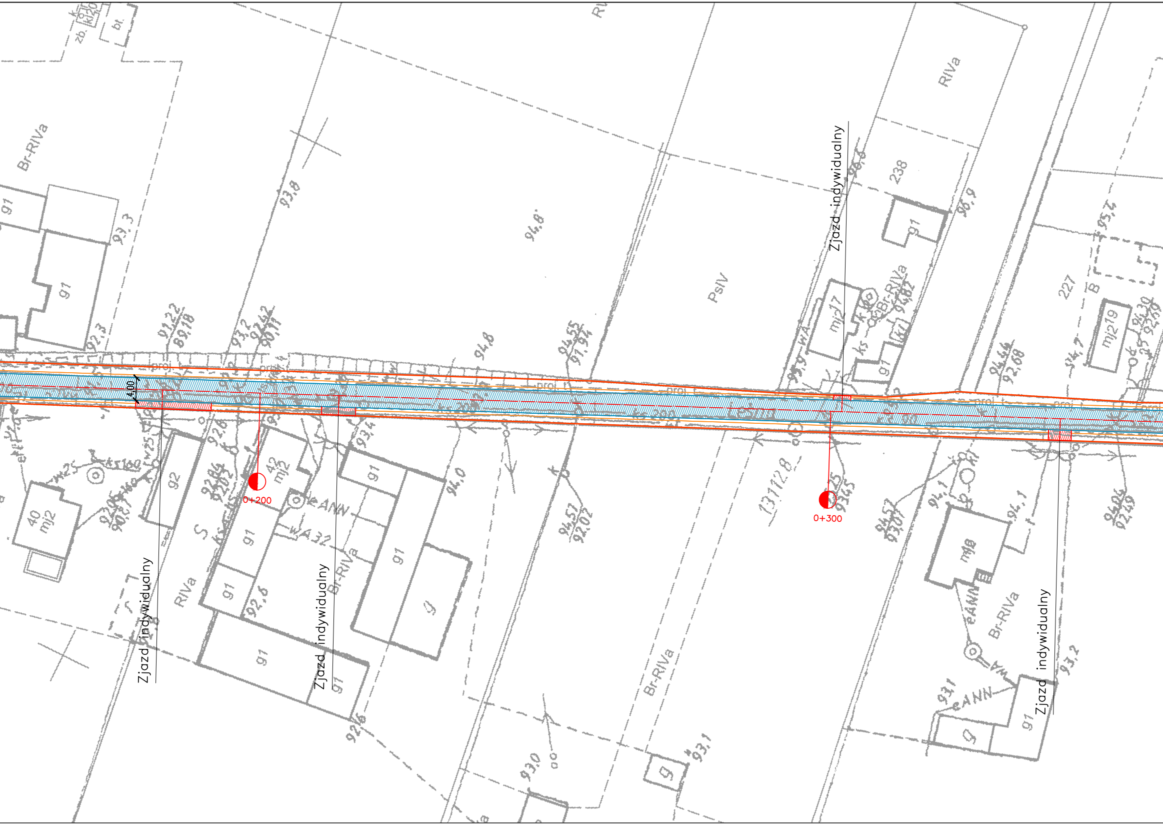
Zjazd indywidualny
Zjazd indywidualny
Zjazd indywidualny
Zjazd indywidualny
0+200
0+300
4,00
Br-RIVa
RIVa
PsIV
Br-RIVa
Br-RIVa
Br-RIVa
RIVa
238
227
mj17
mj19
40 mj2
42 mj2
g1
g2
93,8
94,8
93,3
92,3
96,9
95,4
94,0
93,4
92,6
93,1
93,0
93,2
92,6
131/12,8

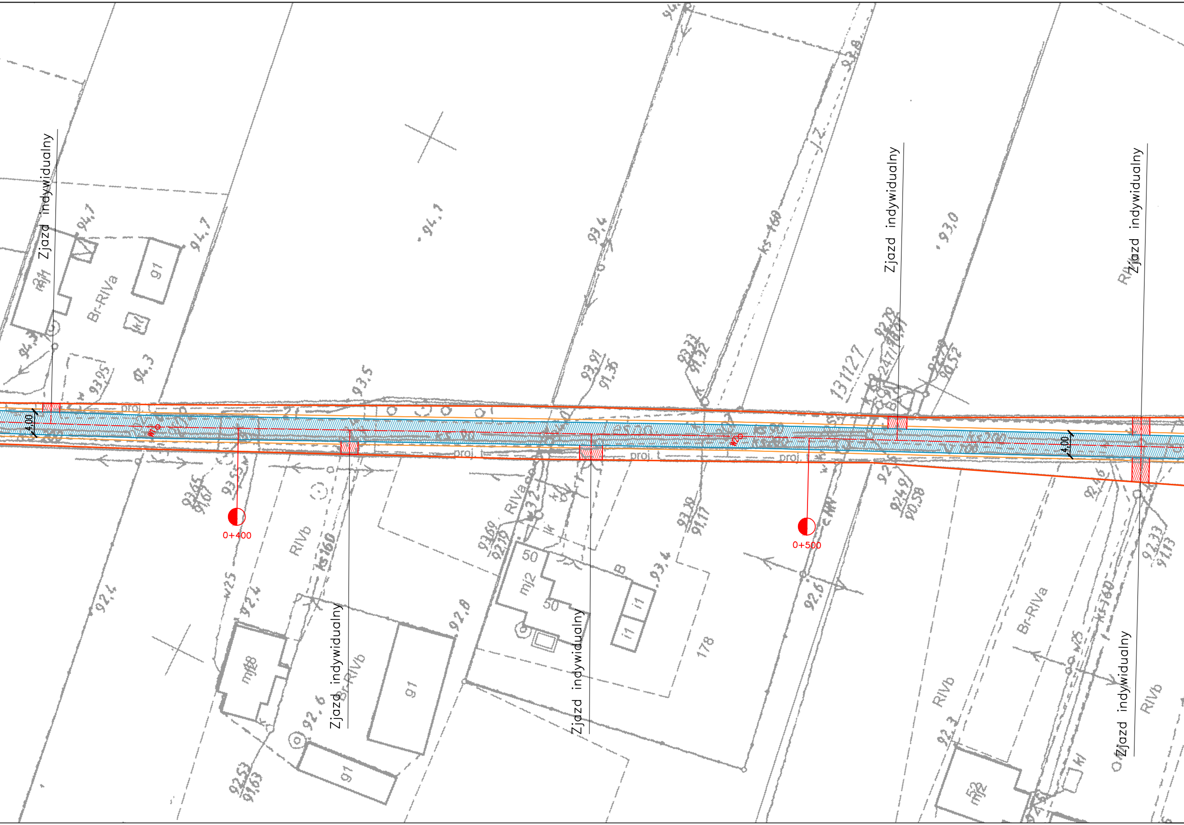
Zjazd indywidualny
Zjazd indywidualny
Zjazd indywidualny
Zjazd indywidualny
Zjazd indywidualny
Zjazd indywidualny
0+400
0+500
4,00
4,00
proj. t
proj. t
proj. t
proj. t
Br-RIVa
Br-RIVa
RIVb
RIVb
RIVb
RIVa
g1
g1
g1
mj2
mj2
i1
i1
kl
50
50
178
131/27
247/1
94,7
94,7
94,1
93,4
93,0
93,8
93,5
94,3
92,4
92,4
92,6
92,8
93,4
92,6
92,2
ks 160
ks 160
ks 160
w25
w25

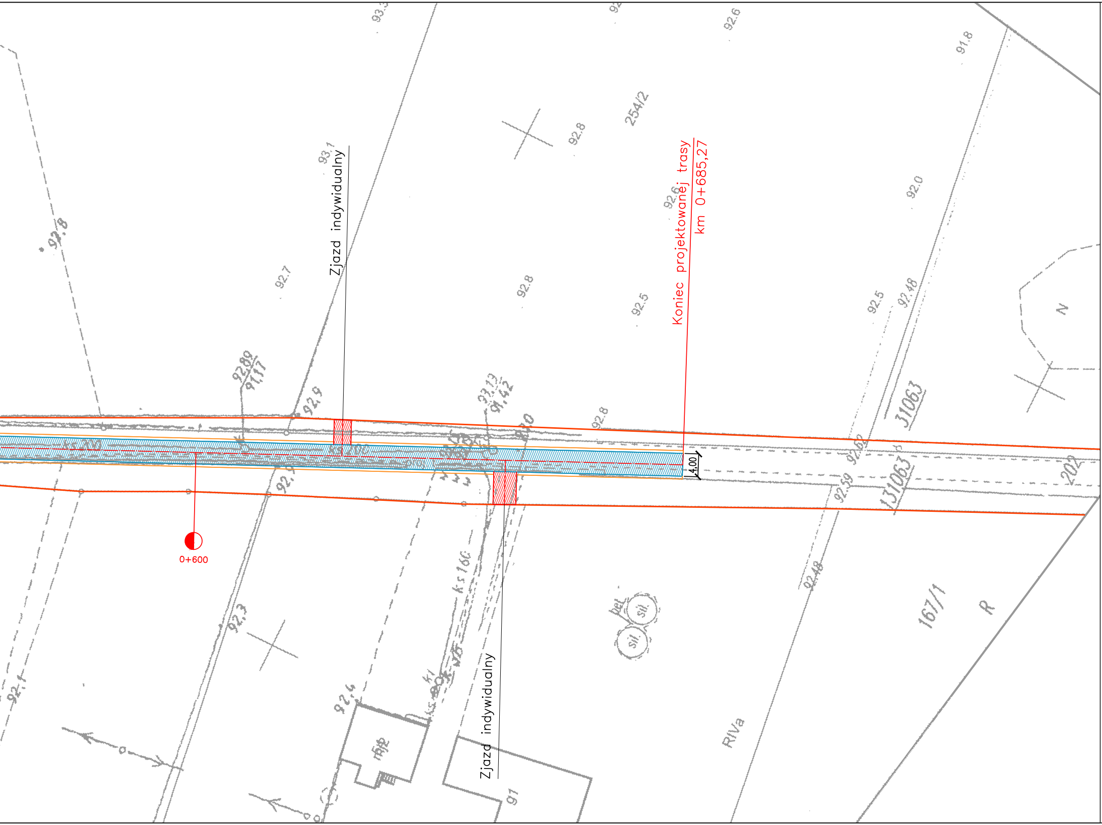
Zjazd indywidualny
Koniec projektowanej trasy
km 0+685,27
4,00
0+600
Zjazd indywidualny
254/2
31063
131063
202
167/1
R
N
RIVa
sil.
sil.
pet
ks 160
93,1
92,8
92,6
91,8
92,0
92,7
92,8
92,5
92,5
92,48
92,6
92,89
91,17
92,9
93,13
91,42
92,8
92,3
92,1
92,4
92,48
92,59
91

Zamawiający:

Gmina Duszniki
ul. Sportowa 1
64-550 Duszniki

Jednostka projektowa:

DRAFT

DRAFT spółka cywilna
ul. Wojskowa 10a/35
60-792 Poznań

Nazwa inwestycji:

Przebudowa ul. Leśnej w m. Niewierz

Faza projektu:

PROGRAM FUNKCJONALNO – UŻYTKOWY

Zakres rysunku:

Plan sytuacyjny

Branża:	Nr rysunku:	Nr arkusza:	Skala:
DROGOWA	**02**	**01**	**1:500**

Data:	Nr umowy/zlecenia:	Nr projektu:
Maj 2019r.	**RRG.272.25.2019**	**D.252.05.19**

Legenda:

—·— – oś projektowanej jezdni i zjazdów

▨ – projektowana jezdnia z betonu asfaltowego

▨ – utwardzenia z kruszywa łamanego 0/31,5mm

═ – pobocze z kruszywa łamanego 0/31,5mm szer. 50cm

Rewizje:

ZESPÓŁ PROJEKTOWY

Funkcja	Imię i nazwisko	Nr uprawnień	Podpis
Projektant:	mgr inż. Przemysław Perz	WKP/0249/POOD/14	
Sprawdzający:	mgr inż. Tomasz Maćkowiak	WKP/0248/POOD/14	